

MODULARIO
F. Catasto 214



MINISTERO DELLE FINANZE

DIPARTIMENTO DEL TERRITORIO

CATASTO EDILIZIO URBANO (RDL 13-4-1939, N. 652)

MOD. BN (GE)

Planimetria di u.i.u. in Comune di BARBARANO V. NO. via PIAVE

civ. SNC

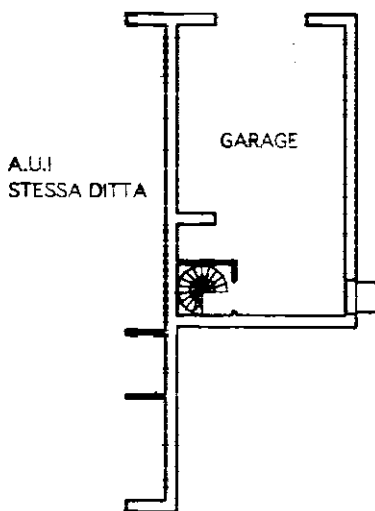

PIANO INTERRATO H ML. 2,40

ORIENTAMENTO



SCALA DI

Catasto del Fabbricati - Situazione al 14/01/2019 - Comune di BARBARANO VICENTINO (A627) - < Foglio: 3 - Particella: 703 - Subalterno: 12 >
VIA PIAVE SNC piano: S1;

Dichiarazione di N.C.
Denuncia di variazione

Compilata dal ARCHITETTO
(Titolo, cognome e nome)

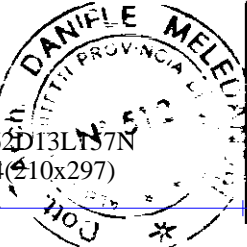

RISERVATO ALL'UFFICIO

MELEDANDRI DANIELE

Iscritto all'albo de gli ARCHITETTI

Ultima planimetria in atti

Data presentazione: 25/05/2001 - Data 14/01/2019 - n. T49332 - Richiedente: FRTDNL62D13L157N
Totale schede: 1 - Formato di acquisizione: A4(210x297) - Formato stampa richiesto: A4(210x297)

data 09.05.01 Firma Daniele Meledandri

Foglio: 2000 - In. Poligr. e Zeos dello Stato

MODULARIO
F. Catasto 214



MINISTERO DELLE FINANZE
DIPARTIMENTO DEL TERRITORIO
CATASTO EDILIZIO URBANO (RDL 13-4-1939, N. 652)

MOD. BN (CEU)

Planimetria di u.i.u. in Comune di BARBARANO V. no. via PIAVE civ. SNC

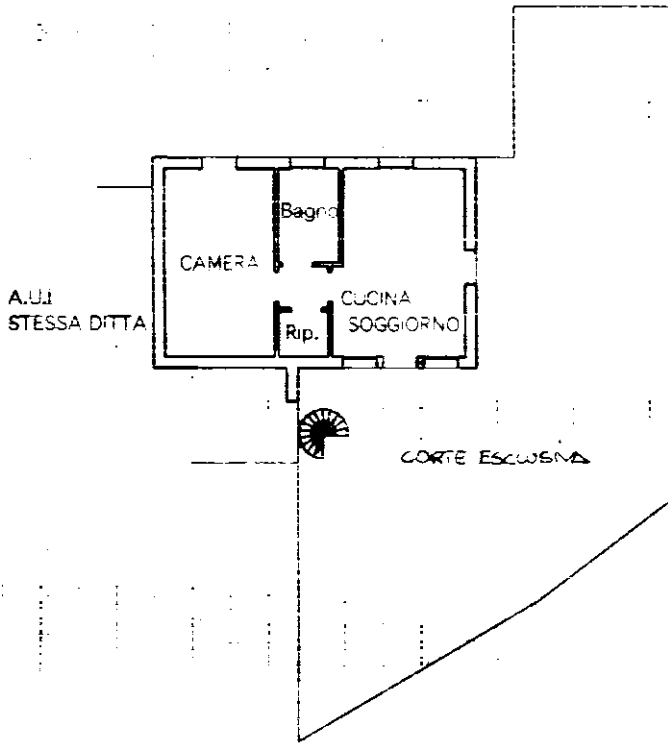

PIANO TERRA H ML. 2,70

ORIENTAMENTO

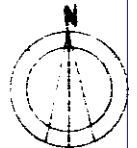

SCALA DI 1:1000

Formis, 2000 - Is. Polier. e Zucca dello Stan.

Dichiarazione di N.C.
Denuncia di variazione

Compilata dal ARCHITETTO
(Titolo, cognome e nome)

RISERVATO ALL'UFFICIO

MELE DANDRI DANIELE

iscritto all'Albo degli ARCHITETTI

della provincia di VENEZIA

data 09.05.01 Firma DANIELE

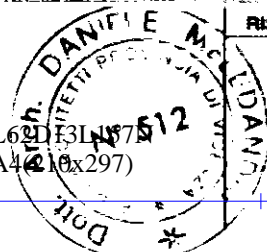

Ultima planimetria in atti

Data presentazione: 25/05/2001 - Data: 14/01/2019 - n. T49338 - Richiedente: FRTDNL62D13L157N
Totale schede: 1 - Formato di acquisizione: A4 (210x297) - Formato stampa richiesto: A4 (210x297)

Catasto dei Fabbricati - Situazione al 14/01/2019 - Comune di BARBARANO VICENTINO (A627) - < Foglio: 3 - Particella: 703 - Subalterno: 18 >
VIA PIAVE SNC piano: T;